Passo a passo até à Primavera

ARCO ÍRIS

- Painéis de inverno
- Visitas de estudo
- Decorações de carnaval
- Primavera

Presentes do dia do pai

- 1.º ano: caixa surpresa
- 2.º ano: jogo do galo
- 3.º ano: tapete para rato
- 4.º ano: mini-álbum

"De fraldas e cores ao caderno diário… entre a partida e a chegada"

abril de 2018

Painéis de inverno

1.º Ano

O “triângulo” e o “quadrado”, nesta época fria, juntaram-se a José de Guimarães na elaboração de um novo painel de sala de aula. Eles, que adoram pregar partidas, foram o ponto de partida para este invernoso painel.

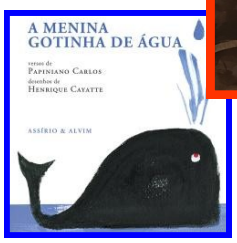

2.º Ano

A nossa maior inspiração para a realização deste painel foi a obra de leitura obrigatória “A Menina Gotinha de Água”, de Papiniano Carlos.

Após a sua leitura, rapidamente percebemos que havia uma clara ligação da obra ao ciclo da água. Esse aspeto despertou o nosso interesse e, utilizando a pintura, os recortes e a colagem, elaboramos o nosso painel, retratando este ciclo que tantas vezes ocorre.

3.º Ano

Construímos o painel de inverno como se de dois painéis se tratasse. Dividido em duas partes iguais, num dos lados reunimos a obra "Auto-retrato" de Almada Negreiros e sobrepusemos um "Auto-retrato" do mesmo artista. Do lado oposto, pintamos o fundo com guache em tons invernosos e colamos a reprodução de outra obra de Almada, realizada com cartolina, lápis de cor e papel Eva. Em modo carnavalesco, colamos a reprodução das figuras do autor em estudo.

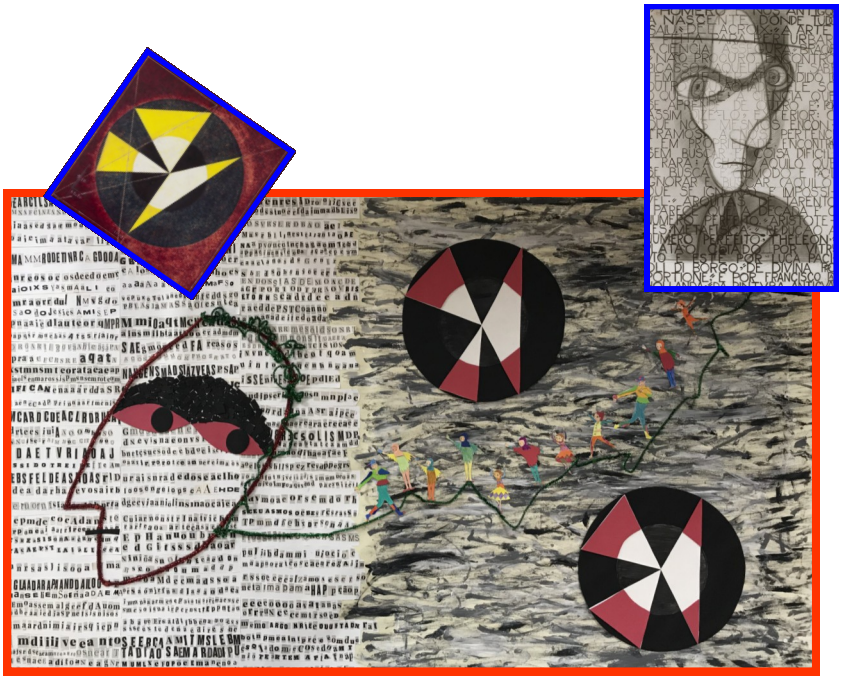

4.º Ano

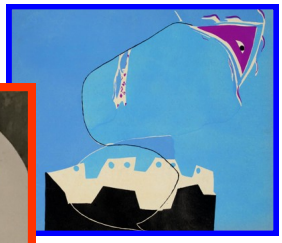

A nossa sala foi invadida por um simpático pássaro, transportando dois esquimós, que nos anunciaram a chegada do inverno. Tendo como ponto de partida a obra singular "Kô e Kô et les deux esquimaux", de Maria Helena Vieira da Silva, o pássaro, tão presente nas ilustrações deste livro infantil, trouxe no bico algumas das suas páginas soltas, reunindo quadras alusivas a esta nova estação.

E sendo tempo de muito frio, nada melhor do que manter bem agarradinhas a arte e a literatura!

Decorações de inverno

Exterior

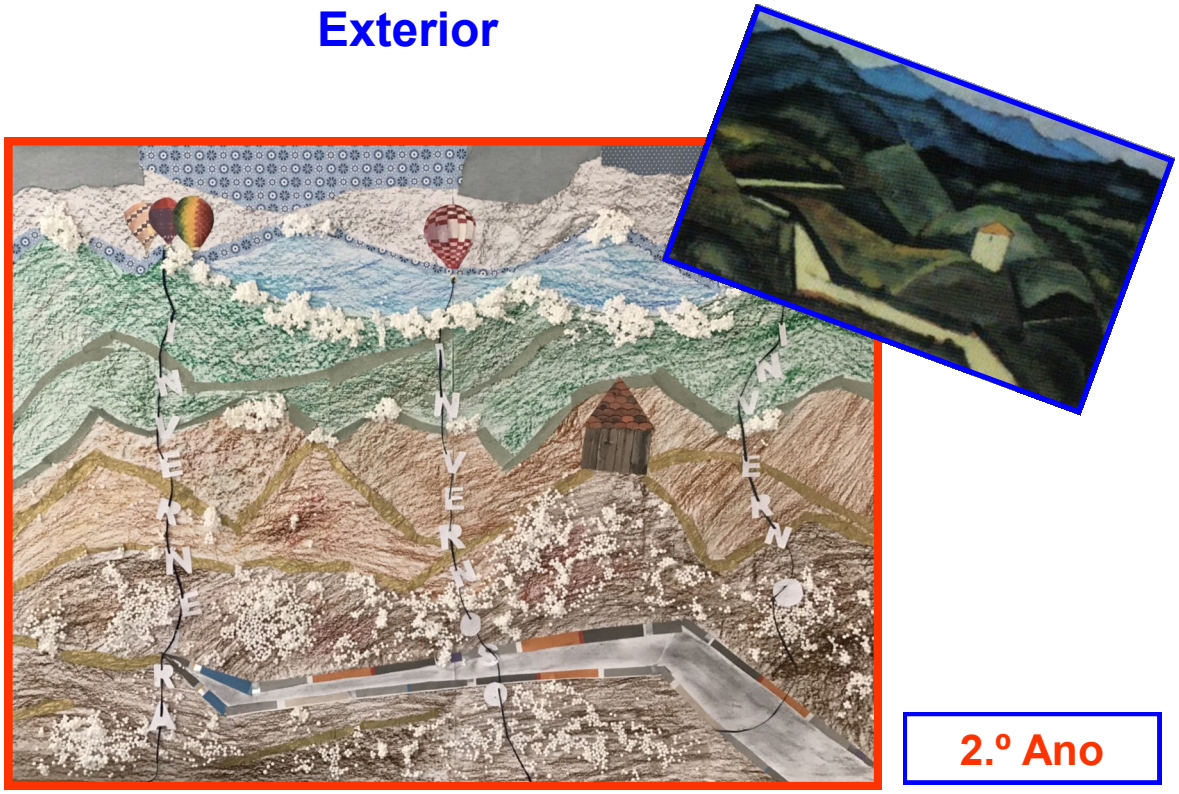

2.º Ano

Interior

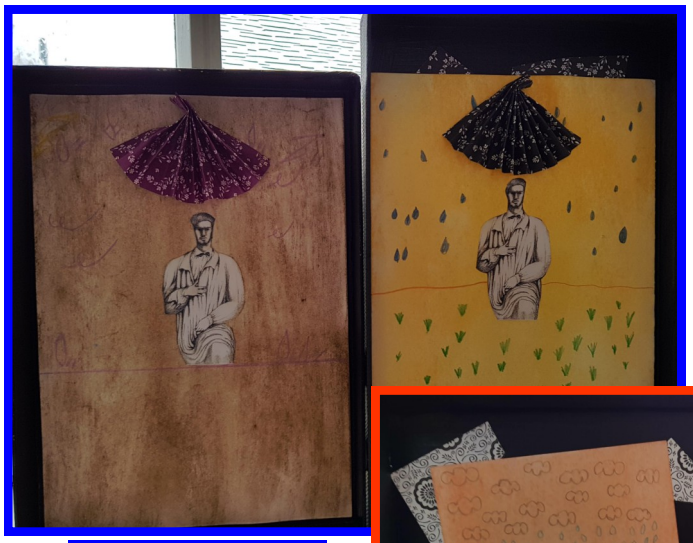

2.º Ano

1.º Ano

Visitas de Estudo

Hoje, dia trinta e um de janeiro, fomos assistir a um festival de cinema infantil, no Rivoli. Estavam lá várias crianças.

Este festival era composto por nove filmes. A duração de cada um variava. Uns eram curtas-metragens e outros eram mais longos. Havia histórias de ação, mas quase todas tinham um pouco de comédia.

Os filmes foram realizados por pessoas de vários países e transmitiram-nos lições importantes.

Gostámos muito deste festival!

Texto coletivo - 2.º ano

Fomos ver algumas curtas-metragens ao Teatro Rivoli, para celebrar o conhecido Festival Internacional de Cinema Infantil e Juvenil do Porto.

De todas as que vi, a minha favorita chamava-se “Príncipe Ki Ki Do: A chávena”. Na minha opinião, o príncipe estava muito interessado em ajudar quem precisasse. Para além de me fazer rir, ensinou-me que não devemos ser maus uns para os outros e que devemos ajudar quem precisa.

No final, deixaram-nos opinar sobre o que vimos, o que me deixou muito feliz.

Francisco Martins - 4.º ano

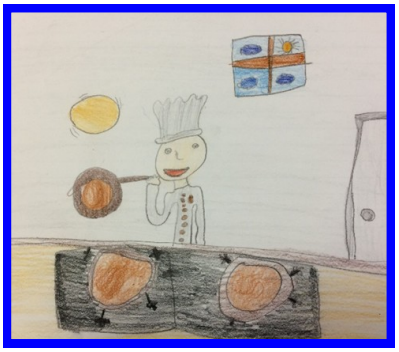

Laura Alves - 2.º ano

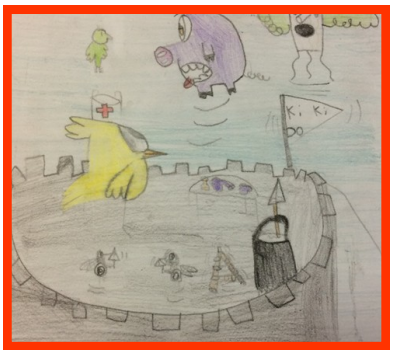

Tomás Seródio - 2.º ano

Isabel Fernandes - 4.º ano

“É de pequenino que se torce o pepino”.

Este foi o mote para mais uma saudável e apetecível visita de estudo. É urgente criar e/ou modificar hábitos alimentares, ensinando desde tenra idade que somos aquilo que comemos.

Terminada a visita, seguimos uma receita especial, cujos ingredientes foram apenas folhas e lápis de cor. Simples, não?

E o resultado… deliciosos trabalhos! Bom proveito!

Bárbara Cerqueira - 1.º ano

Francisco Carreiras - 3.º ano

Francisca Soares - 2.º ano

Martim Ferreira - 4.º ano

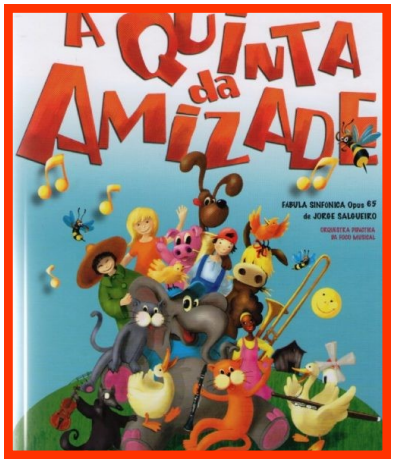

Hoje, dia treze de março, fomos assistir a um concerto na Casa da Música, no Porto.

Quando chegamos, encaminharam-nos para a sala do espetáculo e, antes de começar, foram distribuídas clavas por todas as crianças presentes.

No início, o dono da quinta apresentou os seus animais. O rato e as abelhas representaram os instrumentos de corda. Os pássaros, os patos, o pónei, o cão, o elefante, os patos e os gatos tocaram instrumentos de sopro. As nuvens usaram os instrumentos de percussão.

Durante o concerto, tocamos as clavas que recebemos, cantamos e fizemos gestos para imitar alguns animais.

Esta atividade foi divertida e interessante!

Texto coletivo - 2.º ano

Sofia Sargaço - 2.º ano

Leonor Ribeiro - 2.º ano

E porque amizade é partilha… partilhamos um dos momentos de Filosofia para Crianças...

Um amigo é muito importante, porque me ajuda e está sempre pronto a apoiar-me.

Eu tenho muitos amigos que gostam de mim, principalmente meninas que estão sempre disponíveis a dar a sua opinião.

Admiro muito que nunca me deixem de parte e que tenham bom coração.

Ter amigos é melhor coisa!

Carolina Silva - 4.º ano

Um olhar sobre o Carnaval...

“Os olhos são o espelho da alma”...

Com a elaboração deste painel provamos que os olhos são o espelho de muita criatividade também!

Partimos da obra “Les Yeux”, de Maria Helena Vieira da Silva, para receber o carnaval na nossa escola.

4.º Ano

Todos contribuímos para a decoração do cenário para as tradicionais fotografias individuais e de grupo. Para tal, cada turma inspirou-se numa obra do artista plástico em estudo, criando a sua própria máscara.

Dia do Pai

1.º Ano

E recordar é viver... Dentro do meu coração guardo pequenas lembranças de momentos partilhados contigo. Para ver, rever, relembrar e mais tarde recordar!

2.º Ano

Uma das guitarras de Amadeo de Souza Cardoso foi o nosso ponto de partida para a elaboração deste presente tão especial.

Transformamos a “caixa” da guitarra num divertido tabuleiro de jogo do galo e no seu “braço” colocamos as peças, feitas em massa de modelar. Decoramos a guitarra com cartolina e papel fantasia.

Concluído este presente para alguém tão especial, só nos resta jogar este jogo genial.

Elaboramos um tapete de rato como presente para o pai. Para tal, cada um de nós realizou dois desenhos à vista de obras de Almada Negreiros. Depois de os colorirmos e sobrepormos, plastificamo-los e, por fim, colamos papel Eva como base.

3.º Ano

Pai, medir o amor que sinto por ti não é fácil. Mas, para te presentear neste dia, a geometria e a medida tive que utilizar! Neste mini-álbum reunimos momentos nossos, para mais tarde recordar.

4.º Ano

1.º Ano

Ser **Pai** é fazer tudo pelo filho.

O meu pai é carinhoso, gentil e muito amoroso. É a melhor pessoa do mundo!

Alexandre Matos - 4.º ano

Ser **Pai** é ter uma responsabilidade muito grande.

O meu pai é a pessoa mais importante da minha vida.

João Ferreira - 4.º ano

O **Pai** é um grande amigo que cuida de mim. Com ele sou feliz.

O meu pai é carinhoso, engraçado e brincalhão. Ele faz tudo para me alegrar.
Adoro o meu pai!

Rita Luís - 4.º ano

“De fraldas e cores ao caderno diário...
…entre a partida e a chegada”

Com a chegada de um novo ano, os alunos que frequentam os 5 anos do Jardim de Infância estão a um **passo** de uma nova aventura...**Passo a passo até ao 1.º!**

Visitaram o Externato Arco-Íris e tiveram uma manhã bem produtiva.

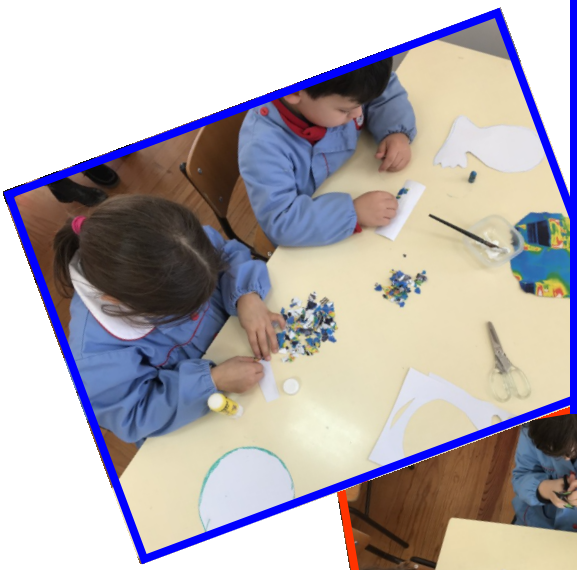

Passo a passo chegamos finalmente à primavera…
Veio de mansinho, sem darmos por ela…

4.º Ano

"A Maior flor do Mundo"

José Saramago

Literatura e arte
Sempre em união
Criatividade faz parte
É uma forma de expressão!

Matilde Pereira - 1.º ano

"O Coelhinho Branco"

António Torrado

João Sousa– 3.º ano

"As Aventuras de Pinóquio"

Carlo Collodi

Eduardo Luís - 2.º ano

"A Menina Gotinha de Água"

Papiniano Carlos